

Sammelübersicht 14
des Petitionsausschusses (2. Ausschuß)

über Anträge zu Petitionen und systematische Übersicht über die beim Deutschen Bundestag in der Zeit vom 13. Dezember 1972 bis 31. Dezember 1973 eingegangenen Petitionen

Antrag des Ausschusses

Der Bundestag wolle beschließen,
die in der nachfolgenden Sammelübersicht enthaltenen Anträge
des Petitionsausschusses anzunehmen.

Bonn, den 2. Januar 1974

Der Petitionsausschuß

Frau Berger (Berlin)

Vorsitzende

Sammelübersicht**Petitionsausschuß**

(2. Ausschuß)

Antrag 1 a:**die Petition der Bundesregierung zur Berücksichtigung zu überweisen**

— Gründe vom 10. Dezember 1973 (Prot. Nr. 7/16) —

Nr. Lfd.	Aktenzeichen der Eingabe	Name und Wohnsitz des Einsenders	Inhalt der Eingabe
1	Pet (600)-7-217-2087	Brechmann Theresia, Stukenbrock	Ausbildungsförderung

Antrag 1 b:**a) die Petition der Bundesregierung zur Berücksichtigung zu überweisen, soweit darin eine Änderung der äußeren Gestaltung des Prüfungsverfahrens vorgeschlagen wird,****b) die Petition im übrigen nach Prüfung der Sach- und Rechtslage als erledigt anzusehen**

— Gründe vom 13. Dezember 1973 (Prot. Nr. 7/17) —

Lfd. Nr.	Aktenzeichen der Eingabe	Name und Wohnsitz des Einsenders	Inhalt der Eingabe
2	Pet (600)-7-203-2594	Teilnehmer an einem Fachgespräch mit Beisitzern in Prüfungsausschüssen für Kriegsdienstverweigerer vom 27. bis 29. April 1973 an der Evangelischen Akademie in Tutzing z. Hd. Herrn Johannes Viebig, Tutzing	Kriegsdienstverweigerung

Antrag 1 c:**die Petition der Bundesregierung als Material zu überweisen**

— Gründe vom 13. Dezember 1973 (Prot. Nr. 7/17) —

Lfd. Nr.	Aktenzeichen der Eingabe	Name und Wohnsitz des Einsenders	Inhalt der Eingabe
1. Die Petition wird dem Bundesminister der Finanzen überwiesen			
3	Pet (600)-7-611-4391	Franz Otto, Krefeld	Einkommensteuer
2. Die Petition wird dem Bundesminister für Ernährung, Landwirtschaft und Forsten überwiesen			
4	Pet (600)-7-753-2867	Stadtdirektor der Stadt Bad Lauterberg im Harz	Wasserwirtschaft
3. Die Petition wird dem Bundesminister für Arbeit und Sozialordnung überwiesen			
5	Pet (600)-7-830-4297	Hölscher Elisabeth, Holzminden	Kriegshinterbliebene

Antrag 1 d:

a) die Petition der Bundesregierung — dem Bundesminister für Arbeit und Sozialordnung — als Material zu überweisen,

b) sie nach Prüfung der Sach- und Rechtslage als erledigt anzusehen, soweit eine Änderung des § 276 LAG begehrt wird

— Gründe vom 10. Dezember 1973 (Prot. Nr. 7/16) —

Lfd. Nr.	Aktenzeichen der Eingabe	Name und Wohnsitz des Einsenders	Inhalt der Eingabe
6	Pet (600)-7-622-1907	Altstadt Anna Maria, Berlin 33	Lastenausgleichsleistungen

Antrag 1 e:**die Petition der Bundesregierung zur Kenntnisnahme zu überweisen**

— Gründe vom 13. Dezember 1973 (Prot. Nr. 7/17) —

Lfd. Nr.	Aktenzeichen der Eingabe	Name und Wohnsitz des Einsenders	Inhalt der Eingabe
Die Petition wird dem Bundesminister für Arbeit und Sozialordnung überwiesen			
7	Pet (600)-7-503-4030	Lohrer Horst, Gießen	Zivildienst

Antrag 2 a:**die Petition nach Prüfung der Sach- und Rechtslage als erledigt anzusehen**

— Gründe vom 10. bzw. 13. Dezember 1973 (Prot. Nr. 7/16 bzw. 7/17) —

Lfd. Nr.	Aktenzeichen der Eingabe	Name und Wohnsitz des Einsenders	Inhalt der Eingabe
8	22/ -827/790	Carstensen Wilhelm, Husum-Rödemis	Altershilfe für Landwirte
9	Pet (600)-7-006-223	Kutsch Theo, Herzogenrath	Beziehungen zu fremden Staaten
10	Pet (600)-7-512-488	Stopper Eugen, Nagold	Ziviles Wehrpersonalwesen
11	Pet (600)-7-820-542 a	Grossberg Erna, Berlin 42	Sozialversicherung
12	Pet (600)-7-910-601	Heinen Kurt, Willich 3, Schiefbahn	Straßenbau
13	Pet (600)-7-820-726	Walle Otto, Ommersheim	Sozialversicherung
14	Pet (600)-7-826-917	Sobiechowaski Leokardia, Laatzen	Rentenversicherung der Angestellten
15	Pet (600)-7-820-1035	Timmermann Eleonore, Bad Meinberg	Sozialversicherung
16	Pet (600)-7-811-1088	Holler Adolf, Regensburg	Arbeitsvermittlung
17	Pet (600)-7-068-1259	Mayer Vinzenz, St. Johann/Wbg. Österreich	Kriegsfolgelasten
18	Pet (600)-7-623-1459	Angermann Hans, Gelsenkirchen-Buer	Lastenausgleich (Schadensfeststellung)
19	Pet (600)-7-830-1512	Meinhard Renate, Neheim-Hüsten	Kriegshinterbliebene
20	Pet (600)-7-820-1638	Dr. Nölke Otto, Bad Berleburg	Sozialversicherung
21	Pet (600)-7-203-1767	Kalitvencev Marianne, Nürnberg	Personalrecht des öffentlichen Dienstes (Bund)
22	Pet (600)-7-203-1775	Beilke Heinz, Oberhausen	Personalrecht des öffentlichen Dienstes (Bund)
23	Pet (600)-7-921-1993 a	Koch Walter, Bonn-Beuel	Straßenverkehrsrecht
24	Pet (600)-7-250-2118	Löwenstein Karl, Berlin 31	Wiedergutmachung nationalsozialistischen Unrechts (Rückerstattung)
25	Pet (600)-7-782-2140	De Crignis'sche Kellerei , Kaufbeuren	Landwirtschaftliche Erzeugung (Weinbau)

(noch Antrag 2 a)

Lfd. Nr.	Aktenzeichen der Eingabe	Name und Wohnsitz des Einsenders	Inhalt der Eingabe
26	Pet (600)-7-531-2274	Meyer Erhard, Lohmar	Wehrversorgung
27	Pet (600)-7-247-2328 a	Frohmeier L., Berlin 20	Ausgleich von Schäden in der DDR
28	Pet (600)-7-622-2399	Wieneke Johanna, Berlin 41	Lastenausgleichsleistungen
29	Pet (600)-7-401-2523	Jaracks Anton, Lüdenscheid-Gevelndorf	Schuldrecht
30	Pet (600)-7-823-2633	Nauck Alfred K., Tarragona/Spanien	Gesetzliche Krankenversicherung
31	Pet (600)-7-800-2665	Freiherr von Wallbrunn Hans, Freiburg/Breisgau	Betriebliche Altersfürsorge
32	Pet (600)-7-826-2694	Pirsch Erna, Hahausen b. Seesen	Rentenversicherung der Angestellten
33	Pet (600)-7-800-2703	Hahn Josef, Düsseldorf	Arbeitsrecht
34	Pet (600)-7-820-2785 a	Gurtler Werner, Berlin 65	Sozialversicherung
35	Pet (600)-7-904-2836	Stellmach Hildegard, Berlin 42	Posthaftpflichtrecht
36	Pet (600)-7-760-2888	Ackermann Hans Joachim, Berlin 45	Bankenwesen
37	Pet (600)-7-820-2980	Beigl Edmund, Lingenheim	Sozialversicherung
38	Pet (600)-7-826-3005	Borstendorff Ernst, Berlin 21	Rentenversicherung der Angestellten
39	Pet (600)-7-217-3093	Schmidt Gisela, Ludwigshafen-Oggersheim Vertreter: Schoenian Agnes, Bensheim-Auerbach	Sozialrecht
40	Pet (600)-7-201-3156	Miericke Herbert, Rösrath-Rambrücken	Verwaltungsverfahren
41	Pet (600)-7-204-3159	Wriede Frieda, Wedel	Rechtsverhältnisse früherer Angehöriger des öffentlichen Dienstes
42	Pet (600)-7-204-3164	Zencker Ella, Eutin	Rechtsverhältnisse früherer Angehöriger des öffentlichen Dienstes
43	Pet (600)-7-203-3194	Becker Wolfgang, Königswinter 21	Personalrecht des öffentlichen Dienstes (Bund)
44	Pet (600)-7-203-3195	Galow Marie, Berlin 65	Personalrecht des öffentlichen Dienstes (Bund)

(noch Antrag 2 a)

Lfd. Nr.	Aktenzeichen der Eingabe	Name und Wohnsitz des Einsenders	Inhalt der Eingabe
45	Pet (600)-7-054- 3241	Diercks Hans J., Wedel	Landbeschaffungsgesetz
46	Pet (600)-7-611- 3248	Wollenweber Oskar, Iserlohn	Einkommensteuer u. a.
47	Pet (600)-7-930- 3391	Schober Heinz, Roßdorf	Eisenbahnrecht
48	Pet (600)-7-820- 3533	Verband der Kriegs- und Wehrdienst- opfer, Behinderten und Sozialrentner Deutschlands Stellvertretender Kreisverbandsvor- sitzender des VdK Mainz, Herr Beierle	Sozialversicherung
49	Pet (600)-7-820- 3573	Neumeyer Irma, Buenos Aires (Argentinien)	Sozialversicherung
50	Pet (600)-7-512- 3605	Hintermayer Georg, München 60	Ziviles Wehrpersonalwesen
51	Pet (600)-7-206- 3607	Dr. Lange Sigurd, Hohenberg a. d. Eger	Personalrecht des öffentlichen Dienstes (Länder, Gemeinden usw.)
52	Pet (600)-7-203- 3609	Tirel Franz, Steppach	Personalrecht des öffentlichen Dienstes (Bund)
53	Pet (600)-7-207- 3655	Korth Friedrich, Ennepetal-Milspe Vertreter: Korth Georg, Schwelm-Westf.	Zusatzversorgung des Bundes und der Länder
54	Pet (600)-7-204- 3662	Gaden Arthur, Fulda	Rechtsverhältnisse früherer Angehöri- ger des öffentlichen Dienstes
55	Pet (600)-7-204- 3669	Pilch Aenne, Aachen	Rechtsverhältnisse früherer Angehöri- ger des öffentlichen Dienstes
56	Pet (600)-7-203- 3676	Lingelbach Erna, Berlin 31	Personalrecht des öffentlichen Dienstes (Bund)
57	Pet (600)-7-910- 3766	Dr. Schneider R., Osnabrück	Straßenbau
58	Pet (600)-7-502- 4041	Junck Alfons, Stuttgart 80	Unabkömmlichkeit
59	Pet (600)-7-502- 4197	Knöb Jochen, Lehrte	Befreiung vom Wehrdienst
60	Pet (600)-7-800- 4213	Knüttenberg Heinz, Liederbach 1	Mutterschutz u. a.
61	Pet (600)-7-805- 4274	Möser Wolfgang, Darmstadt 2	Arbeitsschutz u. a.
62	Pet (600)-7-601- 4385	Lange Hans, Offenbach	Zollverwaltung
63	Pet (600)-7-403- 4603 b	Frank Alfred, Karlsruhe	Familienrecht

(noch Antrag 2 a)

Lfd. Nr.	Aktenzeichen der Eingabe	Name und Wohnsitz des Einsenders	Inhalt der Eingabe
64	Pet (600)-7-203- 4701	Dörrfeldt Kurt, München 71	Personalrecht des öffentlichen Dienstes (Bund)
65	Pet (600)-7-830- 4918	Brill Ernst Christian, Leiwen	Kriegsbeschädigte
66	Pet (600)-7-830- 4947	Foerster Franziska, Frankfurt am Main	Kriegshinterbliebene
67	Pet (600)-7-620 4984	Jurkait Hans, Heubach	Lastenausgleich
68	Pet (600)-7-820- 5150	Masser Herbert, Neuenhain	Sozialversicherung
69	Pet (600)-7-930- 5175	Gewerbeverein Marsberg e. V. , Niedermarsberg	Bundeseisenbahnen
70	Pet (600)-7-068- 5840	Synderhauf Johann, Helmbrechts/Ofr.	Kriegsfolgelasten
71	Pet (600)-7-703- 5914	Dörner Alfons, Mainz-Laubenheim	Wirtschaftspolitik

Antrag 2 b:

- a) von einer parlamentarischen Prüfung der Petition abzusehen, soweit sich der Petent gegen die Vorschrift des § 79 a des Soldatenversorgungsgesetzes (SVG) wendet,
- b) die Petition im übrigen nach Prüfung der Sach- und Rechtslage als erledigt anzusehen
- Gründe vom 13. Dezember 1973 (Prot. Nr. 7/17) —

Lfd. Nr.	Aktenzeichen der Eingabe	Name und Wohnsitz des Einsenders	Inhalt der Eingabe
72	22/ -532/ 585	Ulmen Balthasar, Plaidt	Wehrversorgung (Dienstzeitversorgung der Soldaten auf Zeit)

Berichtigung

In der Sammelübersicht 9 (Drucksache 7/1098) Seite 4

- lfd. Nr. 26 Pet (600)-7-823-**4693** **Bredenbeck** Richard, Siegen
sowie
- lfd. Nr. 27 Pet (600)-7-823-**4694** **Husemann** Fritz, Bad Driburg

Gesetzliche Krankenversicherung

Gesetzliche Krankenversicherung

muß der Antrag wie folgt lauten:

die Petition wird der Bundesregierung zur Erwägung überwiesen

— Gründe vom 5. Oktober 1973 (Prot. Nr. 7/11) —

Systematische Übersicht über die beim Deutschen Bundestag in der Zeit vom 13. Dezember 1972 bis 31. Dezember 1973 eingegangenen Petitionen

A. Zeitlicher Eingang der Petitionen

Monat	Arbeitstage	Eingaben (Neueingänge)	tägliches Durchschnitt (Spalte 3)	Nachträge	Stellungnahmen, Berichte der Bundesregierung	andere Schreiben (von Abgeordneten, Behörden usw.)	Summe der Spalten 5 bis 7	tägliches Durchschnitt der Spalten 5 bis 7	gesamter Eingang (Summe der Spalten 3 und 8)	tägliches Gesamtdurchschnitt (Spalten 4 und 9)	Gesamtstand in der 7. Wahlperiode					
											bis	Eingaben (Neueingänge)	Nachträge	Stellungnah- men, Berichte der Bundes- regierung	andere Schrei- ben (von Abge- ordneten, Behörden usw.)	gesamter Ein- gang (Summe der Spalten 13 bis 16)
1	2	3	4	5	6	7	8	9	10	11	12	13	14	15	16	17
1972 13. Dezember bis 31. Dezember	11	308	28,0	157	64	44	265	24,0	573	52,0	1972 31. Dezember	308	157	64	44	573
1973 Januar	22	426	19,3	543	140	71	754	34,2	1 180	53,6	1973 31. Januar	734	700	204	115	1 753
Februar	20	568	28,4	382	145	68	595	29,7	1 163	58,1	28. Februar	1 302	1 082	349	183	2 916
März	21	633	30,1	256	192	76	524	24,9	1 157	55,1	31. März	1 935	1 338	541	259	4 073
April	19	537	28,2	308	196	89	593	31,2	1 130	59,4	30. April	2 472	1 646	737	348	5 203
Mai	20	708	35,4	339	158	70	567	28,3	1 275	63,7	31. Mai	3 180	1 804	895	418	6 297
Juni	19	504	26,5	260	218	94	572	30,1	1 076	56,6	30. Juni	3 684	2 064	1 113	512	7 373
Juli	22	1 073	48,7	331	243	96	670	30,4	1 743	79,2	31. Juli	4 757	2 395	1 356	608	9 116
August	23	1 056	45,9	413	246	144	803	34,9	1 859	80,8	31. August	5 813	2 808	1 602	752	10 975
September	20	627	31,3	335	228	112	675	33,7	1 302	65,1	30. September	6 440	3 143	1 830	864	12 277
Oktober	23	835	36,3	331	265	110	706	30,6	1 541	67,0	31. Oktober	7 275	3 474	2 095	974	13 818
November	20	502	25,1	335	192	106	633	31,6	1 135	56,7	30. November	7 777	3 809	2 287	1 080	14 953
Dezember	15	573	38,2	215	157	85	457	30,4	1 030	68,6	31. Dezember	8 350	4 024	2 444	1 165	15 983

Graphische Darstellung der monatlichen Eingänge in den Jahren 1972 und 1973

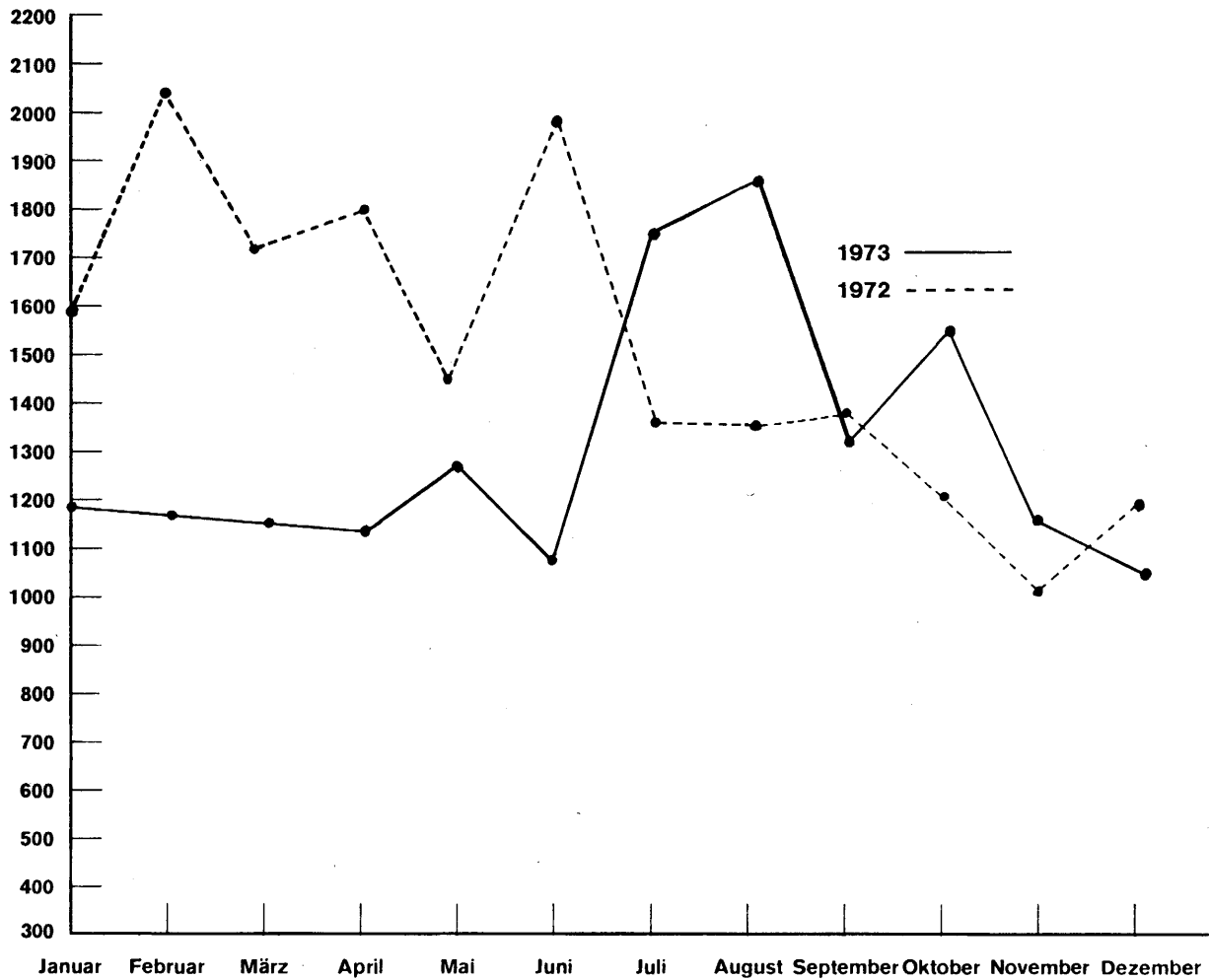

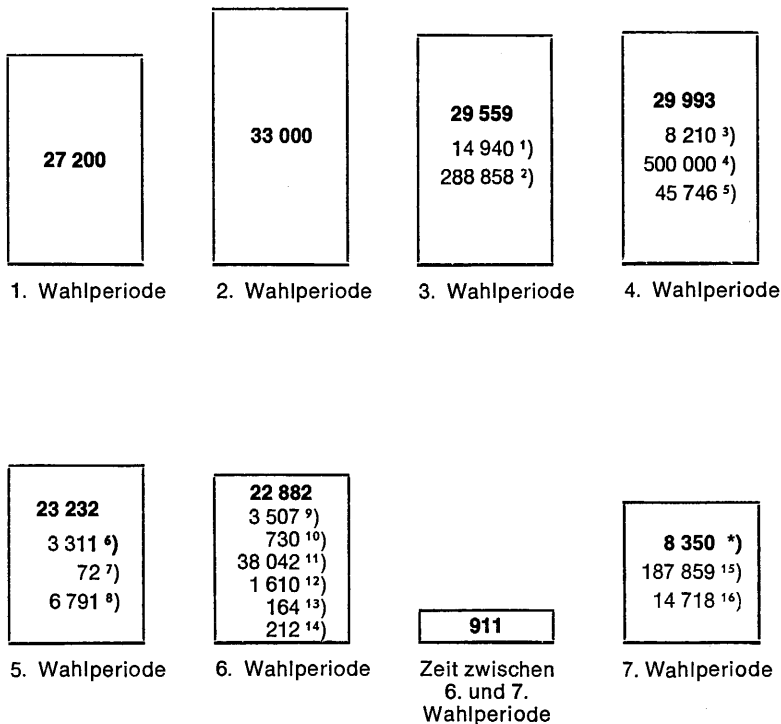
B. Gesamtstand der Petitionen

Anmerkungen: *) Davon sind 1704 Eingaben Bitten zur Bundesgesetzgebung = 24,2 v. H.

Unter den fettgedruckten Zahlen sind zusätzlich ausgewiesen:

Massen-Eingaben

- 1) zur Ausrüstung der Bundeswehr mit Atomwaffen,
- 2) zur Rot-Kreuz-Konvention gegen Atomwaffen,
- 3) zur Verkehrssicherheit, zur Aufnahme diplomatischer Beziehungen zu Israel, zur Krankenversicherungsreform und zur Notstandsgesetzgebung,
- 4) zur Urheberrechtsreform,
- 5) zum Ablauf der Verjährungsfrist für NS-Verbrechen (1965),
- 6) zu den Vorgängen in Biafra/Nigeria,
- 7) zur Wahl des Bundespräsidenten in Berlin,
- 8) zum Ablauf der Verjährungsfrist für NS-Verbrechen (1969),
- 9) zur öffentlichen Anhörung zur Entwicklungspolitik.
- 10) zur Gewährung von Lastenausgleichsleistungen an aus dem Vertreibungsgebiet nach Nordamerika Ausgewanderte.
- 11) zur Aktion „Porno Stop“
- 12) zur Ratifizierung der Ostverträge
- 13) zum konstruktiven Mißtrauensvotum vom 27. April 1972
- 14) zur Ratifizierung der Ostverträge
- 15) zur Reform des § 218 StGB (Abtreibung) — Fristenlösung — (siehe auch C. Aufgliederung der Petitionen)
- 16) Zum geplanten „Reitverbot im Wald“

C. Aufgliederung der Petitionen**a) nach Personen****1. natürliche Personen**

a) männlich 5 615 67,25 v. H.

b) weiblich 2 240 26,83 v. H.

**2. juristische Personen
(Organisationen, Verbände)** 224 2,68 v. H.**3. Sammelpetitionen *)** 271 3,24 v. H.**4. ohne Angabe
(anonyme Zuschriften)** — — v. H.

insgesamt 8 350 100,00 v. H.

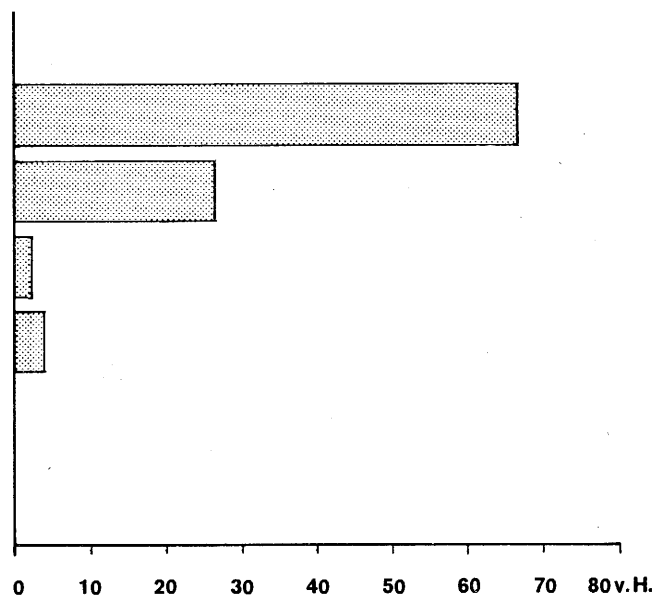

*) mit insgesamt 315 987 Unterschriften, davon 292 544 Unterschriften zur Reform des § 218 StGB (Abtreibung) — Fristenlösung — (siehe auch B. Gesamtstand der Petitionen)

b) nach Herkunftsländern

	Gesamtzahl	in v. H.	auf *) 1 Million der Bevölkerung der Länder	auf **) 1 Million der Bevölkerung der Bundesrepublik	in v. H.
Baden-Württemberg	1 153	13,81	126	18,6	14,67
Bayern	965	11,55	90	15,6	12,27
Berlin	525	6,29	252	8,5	6,68
Bremen	85	1,02	114	1,3	1,08
Hamburg	217	2,60	119	3,5	2,76
Hessen	596	7,14	108	9,6	7,58
Niedersachsen	952	11,40	132	15,4	12,11
Nordrhein-Westfalen	2 423	29,02	140	39,2	30,82
Rheinland-Pfalz	442	5,29	119	7,1	5,62
Saarland	105	1,26	93	1,7	1,34
Schleswig-Holstein	399	4,78	153	6,4	5,07
DDR	12	0,14			
Ausland	476	5,70			
insgesamt	8 350	100,00			100,00

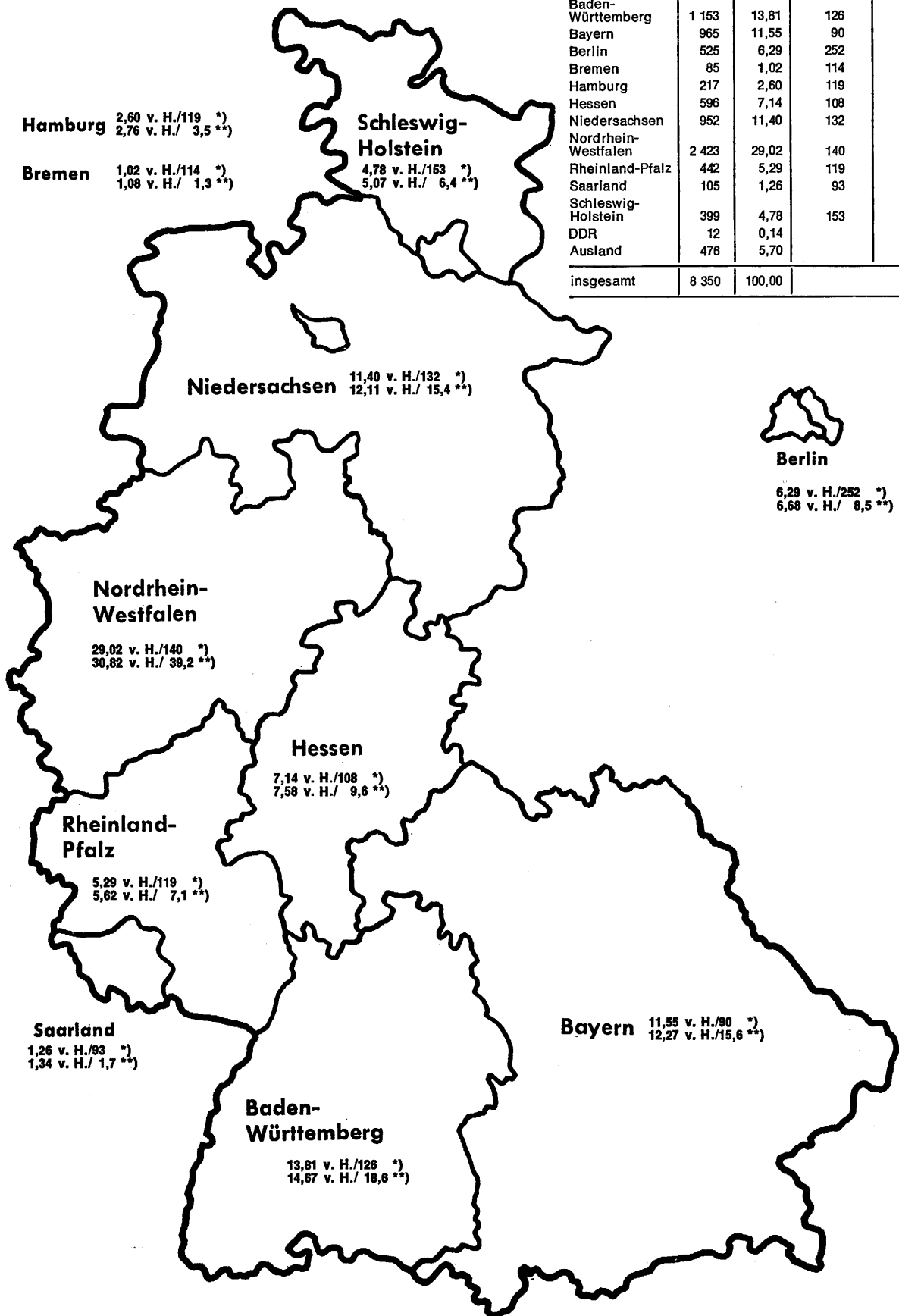

c) nach Sachgebieten

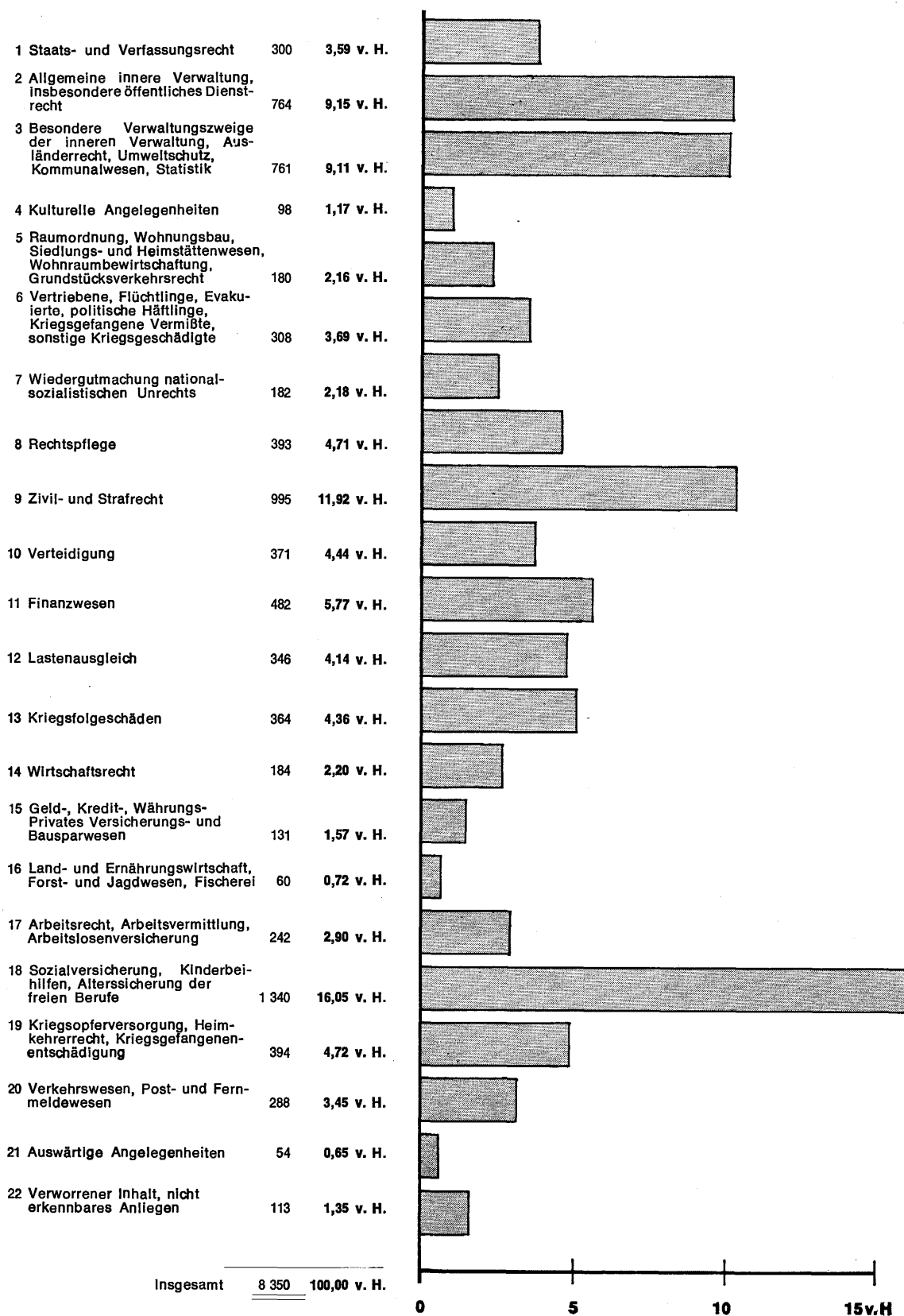

D. Art der Erledigung der Petitionen

	7. Wahlperiode	
1 Dem Anliegen der Einsender von Beschwerden wurde entsprochen	202	2,84 v. H. *)
2a Nach Prüfung der Sach- und Rechtslage erledigt	885	12,46 v. H.
2b Nach Prüfung der Sachlage erledigt	3	0,04 v. H.
3 Durch frühere, in anderem Zusammenhang gefaßte Beschlüsse des Bundestages gegenstandslos geworden	—	— v. H.
4 Überweisungen an die Bundesregierung		
a) zur Berücksichtigung, zur Erwägung	10	0,14 v. H.
b) als Material, zur Kenntnisnahme	133	1,87 v. H.
5 Als erwägenswerte Anregung zur Kenntnis genommen	7	0,10 v. H.
6 Überweisungen an die zuständigen Fachausschüsse	482	6,79 v. H.
7a Überweisungen an die Volksvertretungen der zuständigen Länder	1 346	18,95 v. H.
7b Ungeeignet zur Beratung im Bundestag: schwebende oder abgeschlossene Gerichtsverfahren	439	6,18 v. H.
7c Ungeeignet zur Beratung im Bundestag: Rechtsweg oder Instanzenzug nicht betreten oder nicht erschöpft	346	4,87 v. H.
7d Ungeeignet zur Beratung im Bundestag: keine neuen Tatsachen oder Beweismittel gegenüber früheren erledigten Eingaben	94	1,32 v. H.
8 Sonstige endgültige Erledigungen: z.B. durch Rat, Auskunft, Verweisung, Materialübersendung, Rücknahme der Petition	2 867	40,36 v. H.
9 Unbehandelbar: anonym, verworren, beleidigend, ohne Petikum, ohne Anschrift usw.	290	4,08 v. H.
insgesamt	7 104	100,00 v. H.

*) v. H., bezogen auf die Gesamtzahl der eingegangenen „Bitten“ und „Beschwerden“.
Bei Bezug lediglich auf die Zahl der im Bundestag sachlich behandelten „Beschwerden“ (3967) — vgl. Ziff. 1, 2, 4a, 8 — = 5,09 v. H.

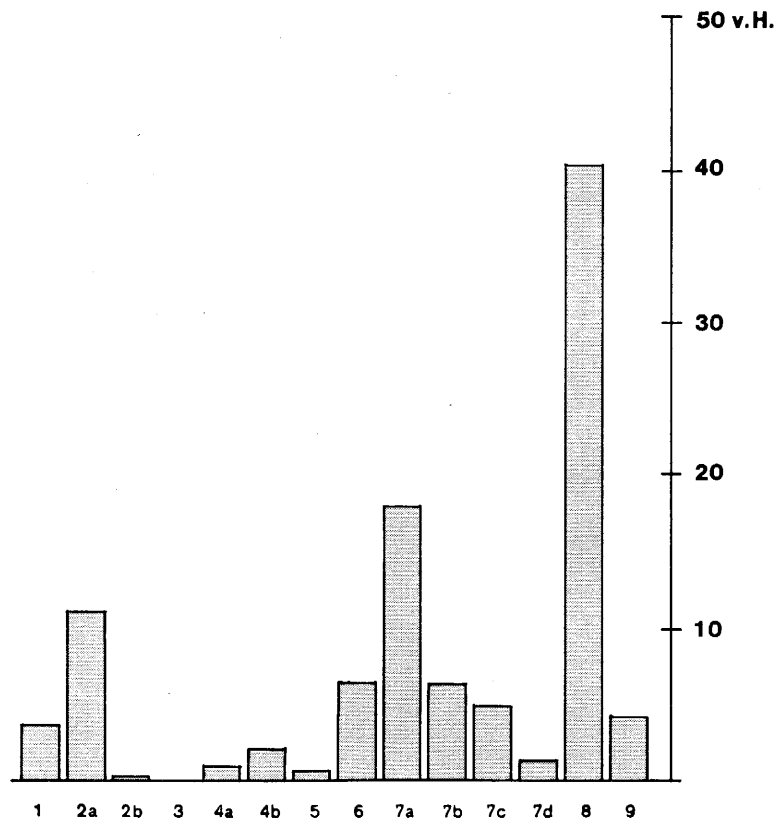

E. Zeitlicher Postausgang

Monat	Arbeitstage	Schreiben an Petenten, Abgeordnete, Ministerien u. a.	täglicher Durchschnitt (Spalte 3)	Akten zur Bericht- erstattung an die Abgeordneten	täglicher Durchschnitt (Spalte 5)	gesamter Post- ausgang (Summe der Spalten 3 und 5)	täglicher Gesamt- durchschnitt (Spalten 4 und 6)
1	2	3	4	5	6	7	8
1972							
13. Dezember – 31. Dezember	11	420	38,1	—	—	420	38,1
1973							
Januar	22	1 374	62,4	—	—	1 374	62,4
Februar	20	1 593	79,6	606	30,3	2 199	109,9
März	21	1 459	69,4	178	8,4	1 637	77,9
April	19	1 640	86,3	94	4,9	1 734	91,2
Mai	20	1 757	87,8	126	6,3	1 883	94,1
Juni	19	2 090	110,0	196	10,3	2 286	120,3
Juli	22	2 550	115,9	39	1,7	2 589	117,6
August	23	2 396	104,1	116	5,0	2 512	109,2
September	20	1 760	88,0	252	12,6	2 012	100,6
Oktober	23	2 416	105,0	405	17,6	2 821	122,6
November	20	1 631	81,5	241	12,0	1 872	93,6
Dezember	15	1 763	117,5	127	8,4	1 890	126,0
Gesamt 13. Dezember 1972 bis 31. Dezember 1973	255	22 849	89,6	2 380	9,3	25 229	98,9

Graphische Darstellung der monatlichen Ausgänge in den Jahren 1972 und 1973

